



Rapha Super Cross NOBEYAMA

(JCXシリーズ 第5戦)

テクニカルガイド

開催日：2019年11月23日

開催場所：滝澤牧場(長野県南牧村野辺山)

主催：野辺山シクロクロス実行委員会

レースディレクター：矢野大介

コースディレクター：衣本始司

レースドクター：岡本慎治

公認：公財)日本自転車競技連盟

公認審判

PCP：炭竈 純一

コミッセールパネル：久保 国恵、田中 比呂喜

伊藤 清朗、伊藤 将史、上田 尚徳、奥原 進治、今野 聡和、菱岡 洋志、平林 功、丸山 元靖、横野 明子

計測：Butabako Timing Company

開催種目・スケジュール

開始時刻	招集開始	長さ	項目	使用コース
6:30		80	コースオープン Course Open	
6:30			ゼッケン配付 NumberPickup Open	
8:00	7:50	15	CK3	ショート
8:01	7:50	15	CK2	ショート
8:02	7:50	15	CK1	ショート
8:30	8:20	30	C4	スタンダード
9:15	9:05	30	CL2	スタンダード
9:16	9:05	30	CL3	スタンダード
10:00	9:50	30	C3	スタンダード
10:45	10:35	30	CM2	スタンダード
10:46	10:35	30	CM3	
11:00		60	License Control for UCI race.	
11:30	11:20	40	C2	ロング
12:20		20	キンダーガーデン/Kindergarten	
12:20		40	試走(UCIカテゴリ出場者のみ)	
13:10	13:00	40	UCI Junior Men	ロング
13:11	13:00	40	CM1	ロング
14:05	13:55	50	UCI Elite Women	ロング
15:10	15:00	60	UCI Elite Men	ロング

※CL3はコースマップの標記と異なりスタンダードコースを使用するので注意してください。



Rapha Super Cross NOBEYAMA

(JCXシリーズ 第5戦)
テクニカルガイド

参加申込み <https://sport.io>

コース

コース図と現状が異なる場合は現状を優先します。

全長: 2.9km、スタートループ: 140m、ダブルピットあり。

フライオーバー、バリア、一部カテゴリでは堀が含まれます。

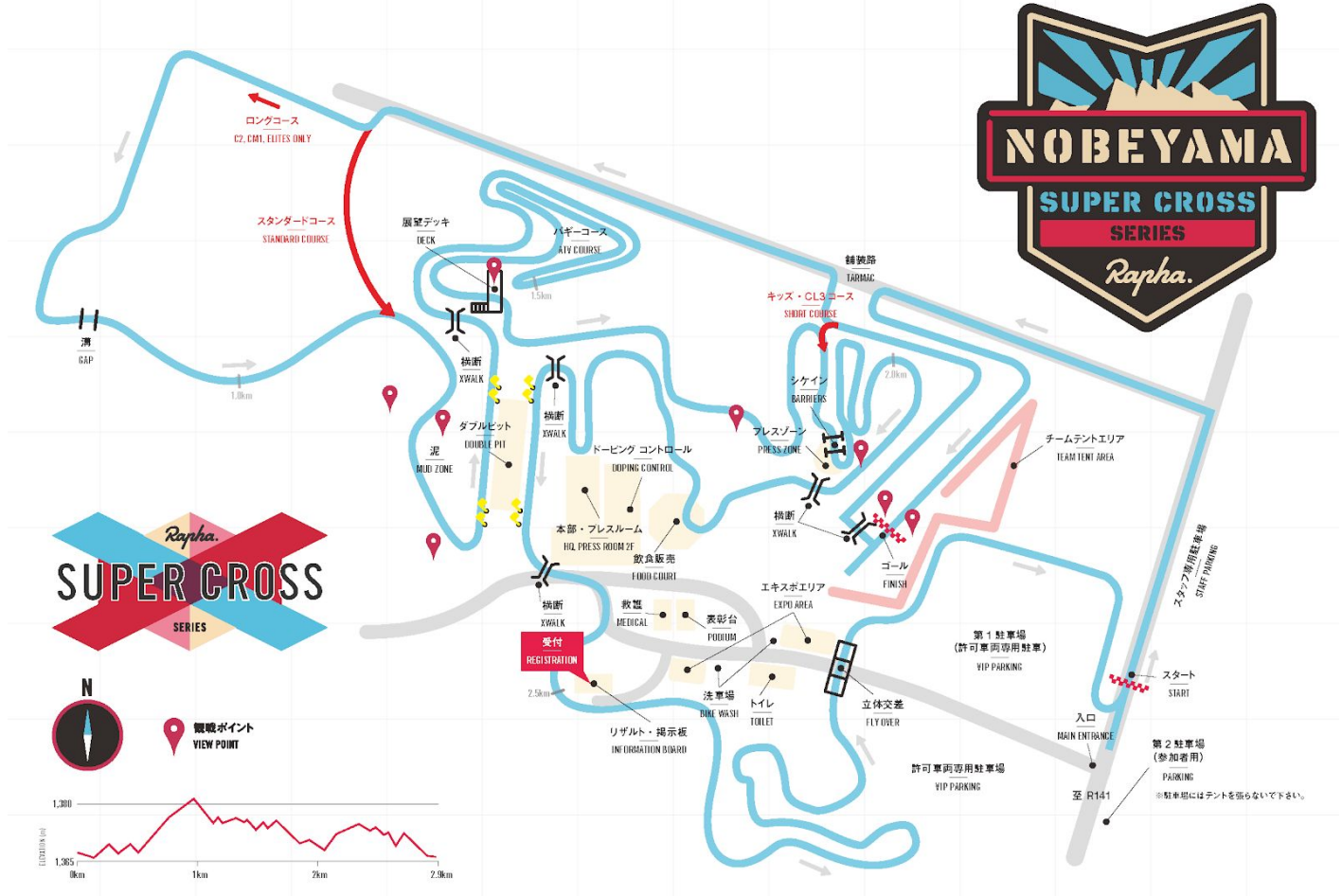



Rapha Super Cross NOBEYAMA

(JCXシリーズ 第5戦)

テクニカルガイド

駐車場

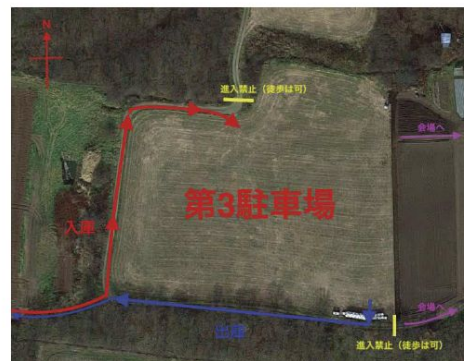
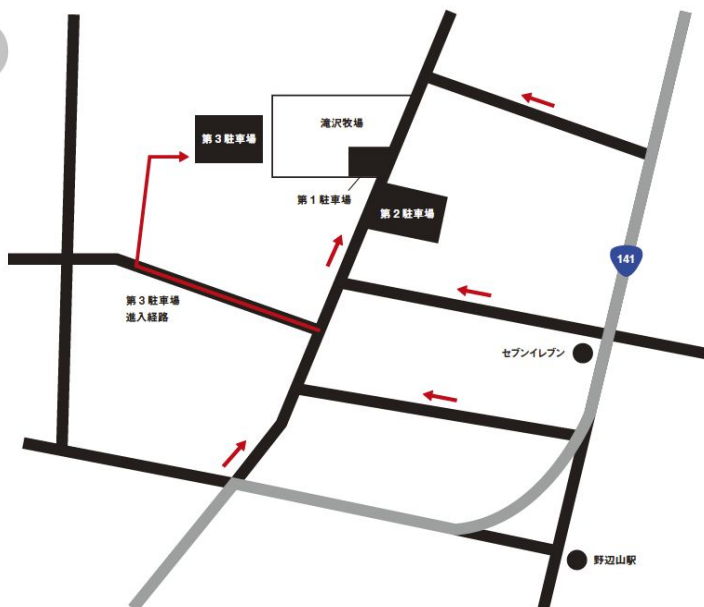

医療体制・応急処置

会場に医師・看護師が待機し応急処置を行います。
また救急車が待機します。

最寄り医療機関

佐久総合病院小海診療所 〒384 - 1102 長野県南佐久郡小海町小海4269 - 9

メディアルーム / Media Room

メディアの方にはメディアビブを貸与し、プレスルームをご使用いただけます。[こちらより](#)申請ください。
Media BIBs and Press Property are available.

招集及びスタート順について / Staging Protocol and Start Order

スタート15分前にはスタート地点周辺に集合してください。
スタート順はAJOCCランキングが発表されるレースはランキング順＝ゼッケン番号順に招集します。AJOCCランキングのないレースはランダムに付与したゼッケン番号順に招集します。
招集に遅れた選手はそのタイミングでスタートゾーンへ誘導します。
Call up will start at 15min before of race.
Seeding will be made by AJOCC ranking = bib number order.

周回遅れの扱い

周回遅れの選手も先頭がフィニッシュするまではレースを継続します。レース進行に支障がある場合はレース中止を指示し、認定ゴールとする場合があります。
Lapped racer will continue the race until first racer's finish.

受付(ゼッケンの配付) / Number Pick Up Schedule and Location

ゼッケンは午前6時30分より受付で配付します。受付の場所はコースマップに記載のとおりです。
You can pick up Body Number at registration desk. Registration Desk is shown in course map.

ゼッケンの装着について / Number Placement

Rapha®



Rapha Super Cross NOBEYAMA

(JCXシリーズ 第5戦)

テクニカルガイド

肩ゼッケンは左肩、背中ゼッケンは背中に、配付の安全ピンを使用してそれぞれの四隅を固定してフィニッシュライン前方から見えるように装着してください。

Back number is to be placed on CENTER. Riders shall ensure that their number is visible and legible at all times.

計測チップについて

計測チップは以下に従い正しく着用してください

- ① **左足首につける** ② **靴下で覆う** ③ **必ず返す!**

Put on **left ankle**, Cover by socks and **return!**

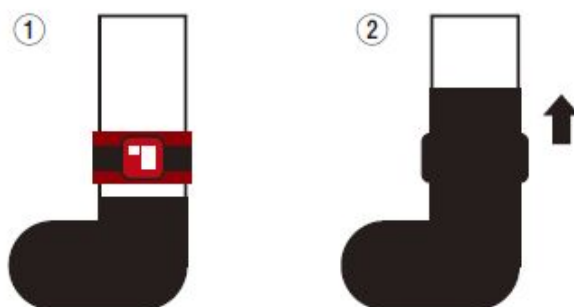

計測チップはレース終了後すみやかにフィニッシュ地点または受付にて返却してください。

紛失・未返却の場合は実費1万円を申し受けます。

洗車場について / Washing Area

ピットエリア横及びフィニッシュ地点周辺に洗車場を設置します。ピットエリア横の洗車場はレース出走者のみ可以使用です。

リザルト、表彰について / Results and Awards

表彰は1位の選手がフィニッシュ後速やかに実施します。

リザルトは受付横のコミュニケボードへ掲載します。

Award ceremony will be held as soon as possible.

Result will be posted to the Communiqué Board next to registration desk.